

●眼瞼下垂と間違えやすい病態

眼瞼下垂症は神経・筋・腱膜などの障害・老化に因るものの他、眼球陥凹（外傷によるものなど）、顔面神経麻痺などでも同様の症状を呈することがあります。

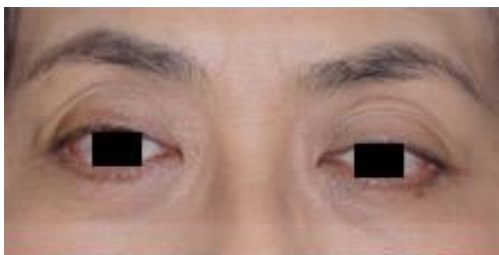

両側眼瞼下垂症  
(左側眼球陥凹を伴う)



左側眼瞼下垂症  
(腱膜性眼瞼下垂)

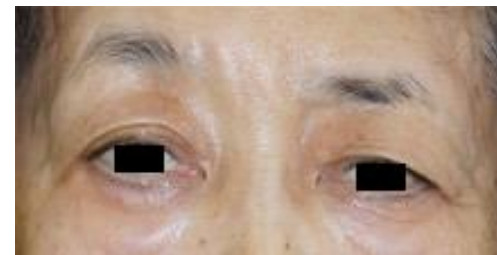

左側顔面神経麻痺